

Gifted Forensic Science Course

資優法證科學證書課程



Blood

Handwriting

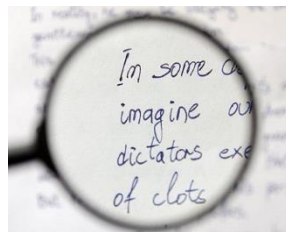

Fingerprint

Marks



課節	Module 1	Module 2
1	Introduction to Forensic Science	Document Evidence
2	Fingerprint Evidence (1)	Document Evidence (Ink Analysis)
3	Fingerprint Evidence (2)	Hair Evidence
4	Marks and Impressions Evidence (1)	Fibre Evidence
5	Marks and Impressions Evidence (2)	Case Study (2)
6	Case Study (1)	Glass Evidence
7	Blood Pattern Analysis (1)	Material Science
8	Blood Pattern Analysis (2)	Road Traffic Accident Investigation (1)
9	Photography and Documentation	Road Traffic Accident Investigation (2)
10	Let's Solve the Crime!	Let's Solve the Crime!

Hair and Fibre

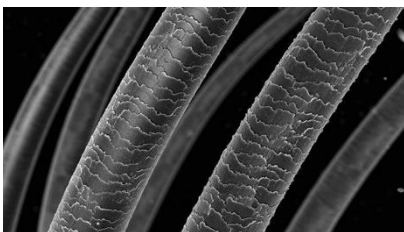

Glass

Car Accident



查詢 Enquiries :

網址 Website: www.hkgeta.org

電郵 Email: info@kpge.org

電話 Tel: (852) 2806 0302 / (852) 5401 2780 / (853) 6214 8613

Whatsapp: +852 5401 2780 / +853 6214 8613

WeChat: ronnie96532076 / gifted2019 / kuan_pui_macau

地址 Address: 香港灣仔軒尼詩道 184 號 6 樓

(灣仔港鐵站 A4 出口，步行 1-2 分鐘即達)





香港資優教育教師協會
Hong Kong Gifted Education
Teachers' Association



君培資優教育
KPG Education Limited
Unlock • Realize • Stimulate • Inspire



資優法證科學證書課程

Gifted Forensic Science Course

章程 (2023 至 2024 年適用)

- 目的**
 - 讓參加者掌握法證科學的知識，促進探究式學習。
 - 提升參加者對法證科學的認識及興趣。
 - 發掘參加者在法證科學方面的潛能。
- 支持單位** 香港資優教育教師協會、KPG Education、Gifted Quotient Test
- 參加資格** 所有幼稚園、小學及中學
- 舉行地點** 到校或貴機構的指定地點進行
- 課程日期** 2023 至 2024 年適用
- 課程安排** 分 2 個 Module，每個 Module 有 10 堂，每堂 1 小時
- 導師資歷** 課程由英國法證科學主修導師親自教授
- 課程費用** 每人每堂 \$250
(15 人開班，每班最多 25 人)
- 報名期** 全年接受報名
- 完成課程** 每名學生完成完整課程，均獲得 Gifted Forensic Science 證書一張，及日後參加 STEM 學習營或其他資優教育活動的優先權。
- 課程簡介**

課節	Module 1	Module 2
1	Introduction to Forensic Science	Document Evidence
2	Fingerprint Evidence (1)	Document Evidence (Ink Analysis)
3	Fingerprint Evidence (2)	Hair Evidence
4	Marks and Impressions Evidence (1)	Fibre Evidence
5	Marks and Impressions Evidence (2)	Case Study (2)
6	Case Study (1)	Glass Evidence
7	Blood Pattern Analysis (1)	Material Science
8	Blood Pattern Analysis (2)	Road Traffic Accident Investigation (1)
9	Photography and Documentation	Road Traffic Accident Investigation (2)
10	Let's Solve the Crime!	Let's Solve the Crime!

12. 查詢

網址 : www.hkgeta.org 電話 : (852)2806 0302 / (852)5401 2780 / (853)62148613

Whatsapp : +852 5401 2780 / +853 6214 8613 電郵 : info@kpge.org

WeChat : [gifted2019](#) / [ronnie96532076](#) / [kuan_pui_macau](#)



www.hkgeta.org

Gifted Forensic Science Course

資優法證科學證書課程

2023至2024年適用

實體到校 或
online delivery 皆可

學校 / 團體報名表格

(請以 郵寄 或 Whatsapp 或 電郵 繳交報名申請)

學校/團體名稱:	聯絡人姓名:	
學校/團體電話:	傳真:	聯絡人手機(必須填寫):
電郵(必須填寫):	推薦人/單位(如有):	
地址:	WeChat ID(如有):	

參加者資料 (如報名人數眾多, 可複印此頁以作填寫)

* 建議學校每堂可上兩節課

No.	姓名 Name	年級	No.	姓名 Name	年級	No.	姓名 Name	年級
1.			11.			21.		
2.			12.			22.		
3.			13.			23.		
4.			14.			24.		
5.			15.			25.		
6.			16.			26.		
7.			17.			27.		
8.			18.			28.		
9.			19.			29.		
10.			20.			30.		

*報讀(可選多於一項) Module 1 / Module 2

*上課日期: 逢星期 一 二 三 四 五 六 日

按學校需要選定堂節開始時間: 8am 9am 10am 11am 12noon

(可 √ 多於一節, 建議每次上兩堂) 1pm 2pm 3pm 4pm 5pm 6pm

選定 10 堂之上課日期: _____ (每堂 60 分鐘)

費用心 *一經報名, 費用恕不退還*

\$250 × 10 × _____ = \$ _____
(每人每堂) (堂數) (人數: 15 人開班) (總金額)

*費用包括導師費、教材、工作紙及證書。

報名方式

1. 請連同申請表、現金或支票或入數紙, 親臨本中心遞交,

地址: 香港灣仔 軒尼詩道 184 號 6 樓。

2. 請連同申請表、支票或入數紙, 郵寄交回本中心, 期票恕不接受。

支票抬頭: KPG EDUCATION LIMITED

入數銀行: 中國銀行(香港) 012-721-2-004438-6 或

澳門國際銀行 11140-013144-5

郵寄地址: 「香港灣仔 軒尼詩道 184 號 6 樓 潘先生收」

或 「澳門 上海街 93 A 至 125 號 怡德商業中心 22B 資優教育教師協會 秘書處 收」

信封面註明: 「資優法證科學證書課程」

支票及入數紙背面註明: 團體名稱、聯絡人姓名及聯絡電話

3. 將填好的報名表及銀行入數紙 拍照 WhatsApp 到(852)54012780 / (853)6214 8613 或 Email 到 info@kpge.org

報名費合共: \$ _____
支票 No.: _____
付款銀行: _____
支票抬頭: KPG EDUCATION LIMITED
學校/機構印章

日期: 20 _____ 年 _____ 月 _____ 日

實體 或 online
delivery 皆可

資優證書課程 Gifted Certificated Course 2023-2024

個人報名表格 (以郵寄或Whatsapp或WeChat或Email或親身繳交報名申請)

學生資料

姓名(中文): _____ (英文): _____ 性別: _____

學校名稱 : (中文) _____

就讀年級 : _____ 聯絡電話 (手提): _____ (日間) _____

推薦人/單位(如有): _____ 電郵: _____

通訊地址 : _____

家長資料

姓名(中文): _____ (英文): _____ WeChat ID: _____

聯絡電話 (手提): _____ (日間) _____ 電郵: _____

*上述資料收集，會用於宣傳本會舉辦之比賽及其他學習活動，如不欲收到本會舉辦之比賽及其他學習活動的宣傳品，請直接向本會提出。

學費:每人每堂港幣 \$480 (二人同行享學費九折優惠；三人同行享學費八折優惠) *一經報名，費用不獲退還*

選擇資優課程 (於 內填上 號) **地址:** 路德會官塘書院，東九龍資優教育服務中心

觀塘牛頭角馬蹄徑 2 號二樓 8 - 12 號室 (十分近牛頭角地鐵站 A 出口)

- | | | | | |
|---|-----------------------------------|-----------------------------------|--|-----------------------------------|
| <input type="checkbox"/> 資優工作記憶證書課程 | <input type="checkbox"/> 初級 | <input type="checkbox"/> 中級 | | |
| <input type="checkbox"/> 資優數學創意解難證書課程 | <input type="checkbox"/> Module A | <input type="checkbox"/> Module B | <input type="checkbox"/> Module C | <input type="checkbox"/> Module D |
| <input type="checkbox"/> 資優綠色教育證書課程 | <input type="checkbox"/> Module 1 | <input type="checkbox"/> Module 2 | | |
| <input type="checkbox"/> 資優天文證書課程 | <input type="checkbox"/> Module 1 | <input type="checkbox"/> Module 2 | <input type="checkbox"/> Module 3 | <input type="checkbox"/> Module 4 |
| <input type="checkbox"/> 資優法證科學證書課程 | <input type="checkbox"/> Module 1 | <input type="checkbox"/> Module 2 | | |
| <input type="checkbox"/> 資優人工智能證書課程 | | | | |
| <input type="checkbox"/> Gifted English Story-telling and Speech Course | | <input type="checkbox"/> Module A | <input type="checkbox"/> Module B | <input type="checkbox"/> Module C |
| <input type="checkbox"/> Gifted English Creative Writing Course | <input type="checkbox"/> Module A | <input type="checkbox"/> Module B | | |
| <input type="checkbox"/> 資優航空航天證書課程 | <input type="checkbox"/> Module 1 | <input type="checkbox"/> Module 2 | <input type="checkbox"/> Module 3 | |
| <input type="checkbox"/> 資優日本語證書課程 | <input type="checkbox"/> 初心者 I | <input type="checkbox"/> 初心者 II | <input type="checkbox"/> 初中級 | |
| <input type="checkbox"/> 資優韓語證書課程 | <input type="checkbox"/> 初級 I | <input type="checkbox"/> 初級 II | <input type="checkbox"/> 初級 III | |
| <input type="checkbox"/> 資優信息工程(網絡安全)證書課程 | | | | |
| <input type="checkbox"/> 資優電腦遊戲設計工作坊 | <input type="checkbox"/> Module A | <input type="checkbox"/> Module B | | |
| <input type="checkbox"/> Gifted German Enrichment Programme | | | <input type="checkbox"/> Gifted Spanish Enrichment Programme | |
| <input type="checkbox"/> 資優價值觀及情意教育課程 | | | <input type="checkbox"/> 資優口才訓練及中文閱讀口頭匯報技巧提升班 | |

上課日期: 逢星期 一 二 三 四 五 六 日

選定上課日期: _____

上課時間: 10am - 11am 11am - 12noon 12noon - 1pm 1pm - 2pm 2pm - 3pm
 3pm - 4pm 4pm - 5pm 5pm - 6pm 6pm - 7pm

費用 \$480 × _____ × _____ × _____ = \$ _____
(每人每堂) (堂數) (人數) (折扣: 九折 / 八折) (總金額)

付款方式

1. 請連同申請表、現金或支票或入數紙，親臨本中心遞交，地址：香港灣仔 軒尼詩道 184 號 6 樓。

2. 請連同申請表、支票或入數紙，郵寄交回本中心，期票恕不接受。

支票抬頭：KPG EDUCATION LIMITED

入數銀行：中國銀行(香港) 012-721-2-004438-6 或 澳門國際銀行 11140-013144-5

郵寄地址：「香港灣仔 軒尼詩道 184 號 6 樓 潘先生收」

或 「澳門 上海街 93 A 至 125 號 怡德商業中心 22B 資優教育教師協會 秘書處 收」

信封面註明：「資優證書課程」(支票及入數紙背面註明：學生姓名、年級、課程名稱及聯絡電話)

3. 將填好的報名表及銀行入數紙 拍照 WhatsApp 到 (852) 54012780 / (853)6214 8613 或 Email 到 info@kpge.org 或 WeChat 到 WeChat ID: gifted2019 或 kuan_pui_macau

簽署: _____

日期: _____